

進級おめでとうございます 1年間ありがとうございました

クラス替えて3クラスから2クラスになり、戸惑いの多いスタートでしたが、1年間を通して仲間への思いやりや笑い声があふれる生活ができました。運動会で見た「ソーラン節」は、本当に見事でした。フランスーズ悠でのお年寄りとの交流では、お年寄りの目の高さに合わせて気持ちを伝えようとする素敵な笑顔がたくさんありました。音楽会での学年合唱、素晴らしい歌声でした。

72人でスタートした4年生ですが、〇〇さんとは、今日でお別れになります。次の学校でもおおいに活躍してください。

保護者の皆さま、親子給食や2分の1成人式で、お子さんに対する愛情をととても感じました。1年間ご支援・ご協力ありがとうございました。

いよいよ5年生。学校のリーダーである6年生を支え、下級生からは頼りになる存在になってください。よい春休みを。

堀 博志

「うるさーい！」と何度言ってきたかわからないけど、悪気がなく、いつも明るい皆さん。ギャングエイジのこの時期、友だちと思う存分遊びました。それが次へのパワーになると信じています。いよいよ5年生。自分たちだけの世界から周囲を見てリードしていく人たちになっていくことを大いに期待しています。ありがとうございました。

廣瀬 友美

「やる時はやる4年生」「ここぞという時にすごいパワーをはっきする4年生」そんなことを感じながら。この1年間を過ごしてきました。みなさんのおかげで、先生にもすてきな思い出がたくさんできました。ありがとう！

みなさんなら、きっとかっこいい5年生になれるはず。高学年としての活やくを楽しみにしています。1年間ありがとうございました。

渡辺 博子

パワー溢れる4年生のみなさん。運動会も音楽会も、みんなの心が一つになった素晴らしい発表でした。児童会活動にも意欲的に取り組んでいましたね。みなさんの活躍する姿を沢山見ることができ、とても嬉しかったです。4月からは5年生！新たなことにもどんどん挑戦して、自分らしく輝いていこう。保護者の皆様、一年間ありがとうございました。

滝澤 直視

みなさんと一緒に行った長野見学。スキー教室。久しぶりのスキー。午後は良い天気でしたね。毎日のように算数の勉強に一生けんめい取り組んだこと。みなさんのがんばる姿や明るい笑顔がたくさん見られて、うれしかったです。

ありがとうございました。

お世話になった滝澤直視先生とは、これでお別れです。ありがとうございました。

お知らせとお願い

◎春休みの課題(再掲)

□春休み帳 ※お子さんの学習状況の把握のため、お家の方が○をつけてください。

□自主学習(計算ドリルや漢字学習帳、返却されたテストなどを使って復習しましょう。自主学習ノートを一冊作れるといいですね) □読書 □お手伝い

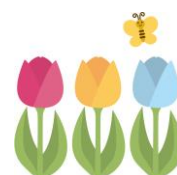

◎持ち帰り物品の取り扱いについて

- 地図帳：記名を確認する。5年生、6年生でも使います。
- 習字道具、絵の具セット、：記名を確認する。きれいに洗い、必要に応じて補充します。
- 道具袋：はさみ、のり、クーピー、（クレパス）の確認をします。
- 算数用具：コンパス、分度器、三角定規（必ず2種類用意しておく）の確認をします。
- 音楽関係
 - リコーダー：吹き口を水できれいに洗って、自然乾燥させ、ガーゼも洗濯します。
 - たのしい歌：巻末にある記名欄に新しい学年・学級を記入します。
 - バインダー：楽譜やプリントをはずして、各自で処分します。
- ※以上3点は、6年生まで使います。新年度5年生の教科書と一緒に音楽袋に入れて学校にもってきてください。4年の教科書と4年音楽ワークは5年生では使いません。
- 教科書：4年、3・4年となっているものは、原則として5年生では使いません。しかし、算数の教科書など、復習をする時に必要になりそうな物は、捨てずに勉強机に置いておくが良いと思います。
- ノート：5年生用の国語、漢字、社会ノートは、5年次に改めて全員分購入する予定ですので、改めて購入しなくて結構です。算数と日記帳は、終わった場合、同じ形式の物をご用意ください。理科ノートは新学期に配布される予定です。4年生で使っていたノートは、ご家庭で活用してください。

◎会計報告について

会計報告を配布しました。ご確認ください。

◎学校集金用登録口座の農協への変更について(お願い)

手数料等を含めた保護者負担軽減のため、平成30年度の新入生より学校集金用登録口座を農協に変更していく旨を平成29年度PTA総会でご承認頂いております。中野平中学校に於いても平成30年度の新入生より学年費について同様の対応をしています。新入生だけでなく、これから口座を変更して頂けるご家庭は、平野小学校までご連絡をお願いいたします。

◎始業式・入学式について

行事 日	日 程	注意事項
入学式・始業式 4月4日 (水)	登校（新しい教室へ） 7：45	① 4月、心もはずみ早めの登校になってしまうお子さんもあるかもしれませんが、入学式準備等があるため、7：45より前に登校することがないようにしましょう。 ② この日も、寒さ対策は忘れずに。
	朝清掃 8：05～ 8：20	
	学級活動 8：35～ 8：45	
	始業式 8：50～ 9：20	
	学級活動 9：40～10：00	
	入学式 10：30～11：10	
	学級活動 11：30～12：00	
	下校 12：10（給食なし）	
持ち物 ※通知表はご家庭で保管してください。 <input type="checkbox"/> 筆記用具 <input type="checkbox"/> 連絡帳 <input type="checkbox"/> 保健関係の書類(保健調査票・健康の記録) <input type="checkbox"/> 春休み帳 <input type="checkbox"/> 自主学習ノート <input type="checkbox"/> 上履き <input type="checkbox"/> 紅白帽子 <input type="checkbox"/> 雑巾2枚（1枚は無記名で） <input type="checkbox"/> 洗濯バサミ（ひもをつけて） <input type="checkbox"/> ランドセル（新しい教科書を入れるため） <input type="checkbox"/> 各自必要だと思う物		

